Agentura NKL

Zámek ZBIROH

BULLETIN

232. Žofínské fórum

POŘÁDANÉ POD ZÁŠTITOU MINISTRA ZEMĚDĚLSTVÍ MIROSLAVA TOMANA

„Společná zemědělská politika a budoucnost českého zemědělství. Největší nepřítel – sucho?“

25.6.2020

232. Žofínské fórum

POŘÁDANÉ POD ZÁŠTITOU MINISTRA ZEMĚDĚLSTVÍ MIROSLAVA TOMANA

„Společná zemědělská politika a budoucnost českého zemědělství. Největší nepřítel – sucho?“

Obsah:

- Přednášející v hlavní části
- Program
- O čem se hovořilo…….
- Print screen webové stránky s logy partnerů
- Poděkování partnerům
- Média
- Fotoreport z akce
- Kontakty

V hlavní části se svými příspěvky vystoupili:

Miroslav Toman
ministr zemědělství
Ministerstvo zemědělství ČR

Jan Doležal
prezident
Agrární komora ČR

Martin Šebestyán
generální ředitel
SZIF

Tomáš Hadžega
ředitel exportního úseku
ČEB, a.s.

Jaroslaw Szczypka
generální ředitel
BILLA ČR

Zdeněk Jandejsek
člen představenstva
Agrární komora ČR

Monika Nebeská
předsedkyně představenstva
ZD Všestary

AGRÁRNÍ KOMORA České republiky

MINISTERSTVO ZEMĚDĚLSTVÍ

POTRAVINÁŘSKÁ KOMORA ČESKÉ REPUBLIKY

GENERÁLNÍ PARTNER

BILLA

PŘESNĚ PODLE MÉHO GUSTA.

232. Žofínské fórum

Záštitu nad Žofínským fórem převzal ministr zemědělství Miroslav Toman

Společná zemědělská politika a budoucnost českého zemědělství. Největší nepřítel – sucho?

Praha, Velký sál paláce Žofín, 25. června 2020 od 13.00 hod.

VELKÝ SÁL

13:00 – 13:05	zahájení	**Jiří Vaníček**, Agentura NKL s.r.o.
13:05 – 13:20	**Předávání certifikátů k Českým cechovním normám Český výrobek – garantováno Potravinářskou komorou**	
13.20 – 13.40	vystoupení	**Miroslav Toman**, ministr zemědělství
13.40 – 13.55	vystoupení	**Jan Doležal**, prezident Agrární komory ČR
13.55 – 14.10	vystoupení	**Martin Šebestyán**, generální ředitel SZIF
14.10 – 14.20	vystoupení	**Tomáš Hadžega**, ředitel exportního úseku České exportní banky, a.s.
14.20 – 14.30	vystoupení	**Jaroslaw Szczypka**, generální ředitel Billa ČR
14.30 – 14.40	vystoupení	**Zdeněk Jandejsek**, generální ředitel RABBIT Trhový Štěpánov, a.s.
14.40 – 14.50	vystoupení	**Monika Nebeská**, předsedkyně představenstva ZD Všestary
14.50 – 15.15	**odpovědi na dotazy**	
15.15	závěr	**Jiří Vaníček**, Agentura NKL s.r.o.

MALÝ SÁL

15:15 – 16:30 Závěrečné společenské setkání v dalších prostorách paláce Žofín, spojené s prezentací kvalitních českých potravin Klasa.

Změna programu vyhrazena!

PARTNEŘI

RENOMIA AGRO

ČESKÁ EXPORTNÍ BANKA

PGRLF

GENERALI ČESKÁ POJIŠŤOVNA

AGROMĚŘÍN

AGRO Jeseníce

INTERLACTO

RABBIT

O čem se hovořilo

V úvodu Žofínského fóra převzali z rukou ministra zemědělství Miroslava Tomana další výrobci kvalitních českých potravin certifikáty k Českým cechovním normám a Český výrobek – garantováno Potravinářkou komorou.

Ústředním tématem Žofínského fóra byla příprava Společné zemědělské politiky na další programovací období. Jak zdůraznil ministr zemědělství Miroslav Toman, nesouhlasíme s návrhem EK na jednoleté přechodné období. Prosazujeme změnu na dvouleté období, které je nezbytné vzhledem ke změně platebních podmínek i nových dotačních pravidel. Nedošlo by tak k ohrožení výplaty podpor pro zemědělce od národní platební agentury. Diskusi vyvolala i ta část fóra, která se věnovala změně, podle které nebudou moci zemědělci od roku 2021 pěstovat jednu plodinu na souvislé ploše větší, než 30 ha. I toto opatření směřuje ke zlepšení situace v boji s klimatickými změnami a jejich dopadu na zemědělství. Jde především o sucho. Ministr zemědělství shrnul opatření, která jsou v této souvislosti přijímána a která by měla napomoci ke změně kritické situace na našich polích.

Úroveň ambicí EU nesmí ohrozit konkurenceschopnost českých zemědělců. S tzv. Zelenou dohodou souvisí i nová strategie EK „Od zemědělce ke spotřebiteli“, která má za cíl řešit ochranu spotřebitele a bezpečnosti potravin a vytvoření systému šetrnému k životnímu prostředí. V této souvislosti byla kritizována snaha Bruselu využívat do r. 2030 jen polovinu současného objemu postřiků proti škůdcům, přičemž se nebere v potaz výchozí stav, jaký je v této oblasti v jednotlivých zemích EU. U nás by realizace tohoto opatření mohla být pro mnohé zemědělce až likvidační! Podle vyjádření prezidenta Agrární komory Jana Doležala i člena představenstva AK Zdeňka Jandejska „…po vstupu do EU nedošlo k narovnání podmínek, ale ani ke stabilizaci zemědělství v nových státech EU. Nedostatečně nastavený systém způsobuje stále větší problémy a větší rozdíly mezi zemědělci“. Jak řekl Zdeněk Jandejsek, „…musíme dosáhnout jednotného strhu, nesmíme se se stát koloniemi v EU!“

K jednotlivým problémům se v závěru fóra rozvinula bohatá diskuse, při které hosté odpovídali na dotazy účastníků fóra. Celá akce se konala za značného zájmu téměř 200 odborníků.

Na realizaci Žofínského fóra se podíleli partneři, kteří se prezentovali v prostorách paláce Žofín vlastními materiály, které byly pro účastníky ŽF k dispozici. Na závěrečném společenském setkání mohli jeho účastníci ochutnat kvalitní české potraviny z nabídky firem, které se fóra zúčastnily a které se chlubí známkou kvality Klasa. Spolupráce s našimi partnery při přípravě a organizaci Žofínského fóra probíhala vstřícně a na profesionální úrovni. Je pro nás ctí, že naši partneři přijali pozvání k realizaci 232. Žofínského fóra a jsme přesvědčeni, že prezentace společností v paláci Žofín znamená nejen pro nás, ale stejně tak i pro naše partnery záruku prestiže, společenského i podnikatelského úspěchu.

Nedílnou součástí Žofínských fór jsou i mediální partneři, kteří se informování o Žofínských fórech ve svých zpravodajstvích pravidelně věnují. V roce 2020 patří mezi mediální partnery Žofínských fór především ČT 24, Český rozhlas Radiožurnál a Český rozhlas Regina a deník Právo, v rámci 232. ŽF se mezi tyto mediální partnery zařadila i odborná periodika, zabývající se zemědělstvím a potravinářstvím.

Print screen webové stránky:

zofin.cz/232-zofinske-forum/

Palác Žofín | Pronájem | Žofínská fóra | Svatby | Program | Galerie | Kontakty | ZÁMEK ZBIROH

Generální partner

BILLA
PŘESNĚ PODLE MÉHO GUSTA.

Partneři

Mediální partneři

232. Žofínské fórum

Společná zemědělská politika a budoucnost českého zemědělství. Největší nepřítel – sucho?

Akce se koná pod záštitou ministra zemědělství Miroslava Tomana.

Velký sál paláce Žofín, 25. června 2020 od 13,00 hod.

Na 232. Žofínském fóru vystoupí a zodpoví dotazy:
Miroslav Toman, ministr zemědělství
Jan Doležal, prezident Agrární komory ČR
Martin Šebestyán, generální ředitel SZIF
Tomáš Hadžega, ředitel exportního financování České exportní banky, a.s.
Jaroslaw Szczypka, generální ředitel Billa ČR
Zdeněk Jandejsek, generální ředitel RABBIT Trhový Štěpánov, a.s.
Monika Nebeská, předsedkyně představenstva ZD Všestary

V úvodu Žofínského fóra převezmou zástupci výrobců certifikáty k Českým cechovním normám a Český výrobek – garantováno Potravinářskou komorou.

Přihláška

© Copyright Agentura NKL - Theme by Adlive

Děkujeme za spolupráci na přípravě

Ministerstvu zemědělství

Agrární komoře ČR

Potravinářské komoře ČR

Generální partner:

Billa Česká republika

Partneři:

Státní zemědělský intervenční fond a značka kvality Klasa

Renomia a.s.

Česká exportní banka, a.s.

Podpůrný garanční, rolnický a lesnický fond a.s.

Generali Česká pojišťovna, a.s.

Agro – Měřín, a.s.

Agro Jesenice u Prahy, a.s.

Interlacto, spol. s r.o.

RABBIT Trhový Štěpánov, a.s.

Zemědělské družstvo Všestary

Mediální partneři:

ČT 24

Český rozhlas

Český rozhlas Radiožurnál,

Právo

TV Zemědělec

Potravinářská Revue

Potravinářský Zpravodaj

Český rozhlas Regina

Profi Press

Poděkování partnerům 232. Žofínského fóra

MINISTERSTVO ZEMĚDĚLSTVÍ

AGRÁRNÍ KOMORA
České republiky

POTRAVINÁŘSKÁ
KOMORA
ČESKÉ REPUBLIKY

GENERÁLNÍ PARTNER

BILLA

PŘESNĚ PODLE MÉHO GUSTA.

PARTNEŘI

MEDIÁLNÍ PARTNEŘI

Mediální výstupy

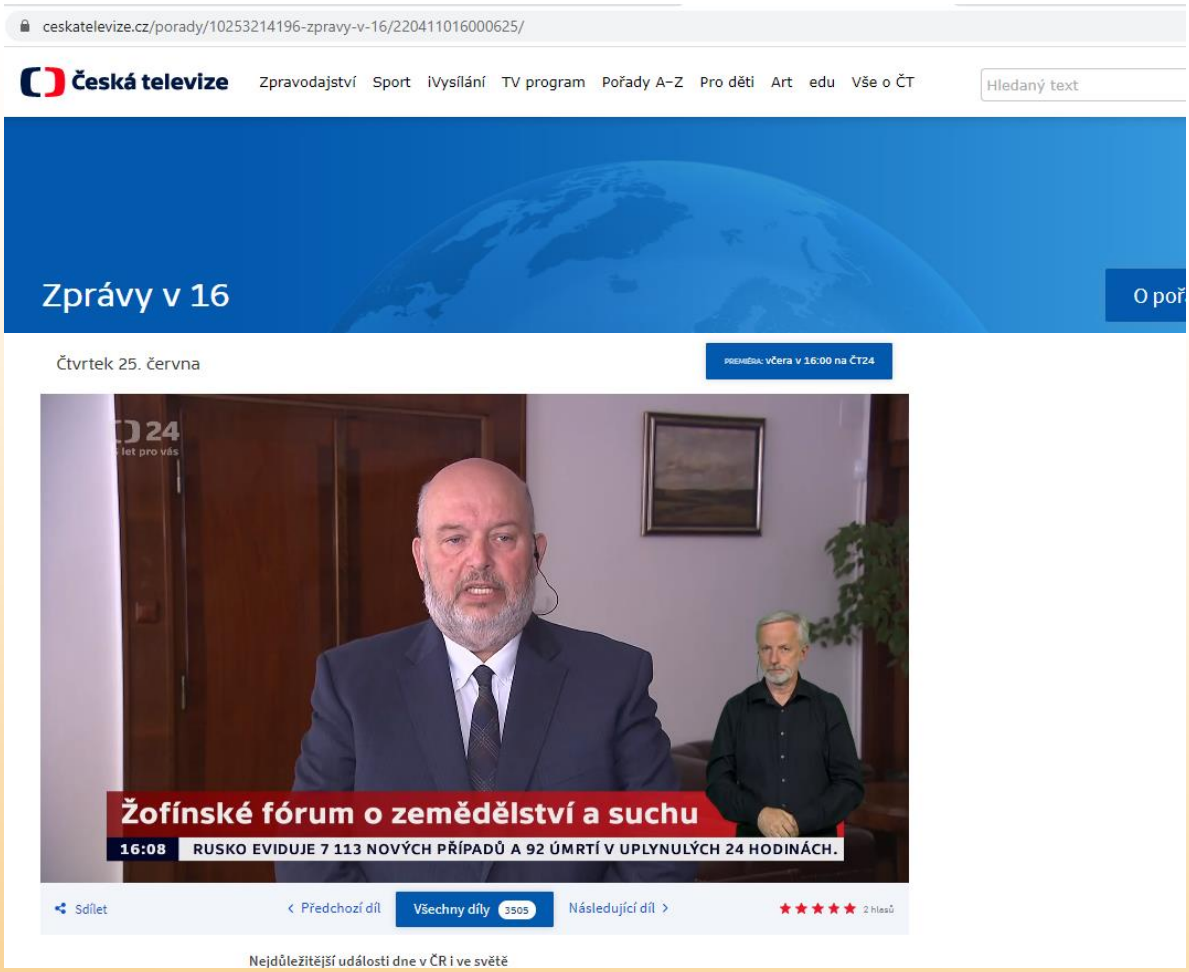

ceskenoviny.cz/zpravy/zofinske-forum-se-bude-zabyvat-problemem-sucha/1906095

Praha - Ministr zemědělství Miroslav Toman (za ČSSD) dnes znovu zkritizoval nový plán Evropské unie, podle kterého by měla klesnout spotřeba pesticidů do roku 2030 o polovinu. Česko už v posledních letech spotřebu snížilo o více než čtvrtinu, uvedl dnes na Žofínském fóru. U nás spotřeba pesticidů za poslední roky klesla o 27 procent, ve Francii vzrostla ve stejném období skoro o 40 procent, a třeba v Rakousku dokonce o 53 procent. Spolu s Portugalskem a Irskem patříme mezi ty unijní země, kde objem prodaných prostředků proti škůdcům klesá nejvíce," řekl Toman. Podle ministra se už nyní v ČR používá méně pesticidů a umělých hnojiv, než je průměr EU, a také méně než v některých západních evropských státech. Ministerstvo pak také například argumentuje snižováním spotřeby glyfosátu, který se v ČR komerčně prodává pod názvem RoundUp. V roce 2014 činila 858.510 kilogramů, předloni šlo o 558.837 kilogramů. Za pět let tak klesla o více než třetinu.

Podle bývalého prezidenta Agrární komory ČR Zdeňka Jandejska je potřeba evropské myšlenky napravit. Pokud projdou a budou se po ČR vyžadovat, nemá podle něj smysl v EU zůstávat. Jandejsek dodal, že stejně nesmyslná je podpora ekologického zemědělství, pokud se nezvětší ekologická produkce. Nyní je podle něj v ekologickém zemědělství skoro 15 procent půdy, její produkce proti konvenčnímu hospodaření v ČR ale činí procento. Nedá se také podle něj hovořit o jednotném evropském trhu, protože zakládající evropské státy mají vyšší podpory a míru spolufinancování ze státních rozpočtů než ČR.
Česko patří mezi trojici zemí unie, kde nejvíce klesá objem prodaných pesticidů. Vyplývá to z červnové zprávy evropského statistického úřadu Eurostat, podle níž se v Česku mezi lety 2011 až 2018 snížil prodej prostředků proti škůdcům o více než čtvrtinu. Výrazně naproti tomu vzrostl v Rakousku, na Slovensku či ve Francii. Celkově zůstal roční objem prodaných pesticidů v EU bez výrazných změn. Podle Eurostatu v sedmi unijních zemích prodávaných pesticidů ubylo už v letech 2011 až 2018. Statistice vévodí Portugalsko, kde se předloni prodalo o 43 procent prostředků proti škůdcům méně než před devíti lety. Následuje Irsko s 28 procenty a Česko se 27 procenty.
Toman také dnes zopakoval, že ČR se snaží prosadit dobrovolné omezení maxima pro platby podle velikosti farmy.
Do budoucna by se mělo také více peněz dávat do pozemkových úprav, v následujících deseti letech jich chce stát každoročně udělat 150 s náklady 34 miliard korun. Za posledních dva roky stát dal na pozemkové úpravy 3,9 miliardy Kč.

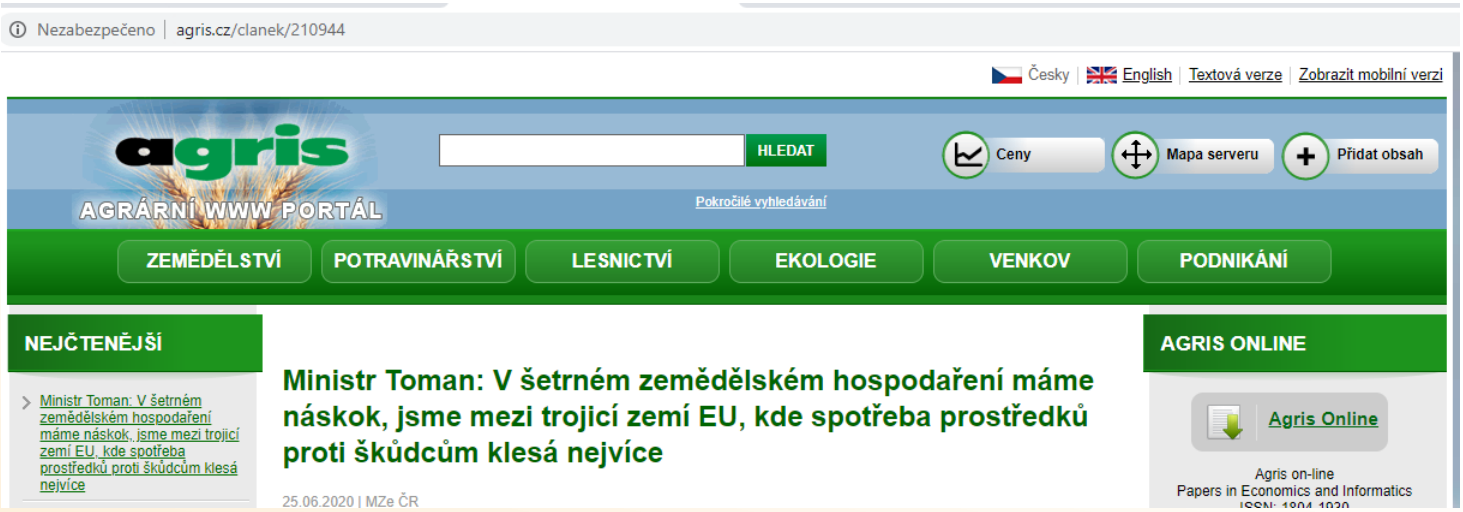

Společné zemědělské politice a budoucnosti českého zemědělství a také suchu bylo věnované dnešní Žofínské fórum v Praze. Ministr zemědělství Miroslav Toman na něm hovořil o tzv. Nové zelené dohodě, Strategii Evropské komise „Od zemědělce ke spotřebiteli“ a Strategii k biodiverzitě. Účastníky fóra seznámil s procesem vyjednávání české agrární diplomacie v Bruselu a s požadavky, které prosazuje na podporu českého zemědělství. Velkou část svého vystoupení věnoval ministr Toman suchu, a to zemědělskému i vodohospodářskému, a rovněž kůrovcové kalamitě.

Za jednu z priorit při vyjednávání nové podoby Společné zemědělské politiky (SZP) po roce 2020 označil ministr zemědělství Toman zajištění dostatečných finančních zdrojů, a to proto, že peníze určené pro zemědělce budou využity také na plnění požadavků vyplývajících z tzv. Nové zelené dohody. Ta má představovat zásadní strategii s ambiciózními cíli pro přechod na klimaticky neutrální a udržitelnou ekonomiku bez skleníkových plynů do roku 2050. Ocenil směřování Strategie Evropské komise „Od zemědělce ke spotřebiteli“ a Strategii k biodiverzitě, je však přesvědčen, že je nutné přitom respektovat výchozí situace a specifika jednotlivých členských států při stanovování cílů v jednotlivých oblastech.

„Evropská komise chce například do roku 2030 omezit o 50 procentpoužívání pesticidů. My už jsme dnes v jejich využívání pod průměrem Unie a to samé platí v případě využívání hnojiv. U nás spotřeba pesticidů za poslední roky klesla o 27 procent, ve Francii vzrostla ve stejném období skoro o 40 procent a třeba v Rakousku dokonce o 53 procent. Spolu s Portugalskem a Irskem patříme mezi ty unijní země, kde objem prodaných prostředků proti škůdcům klesá nejvíce. V šetrném zemědělském hospodaření jsme výrazně napřed a pokud je potřeba redukce, je potřeba se podívat na země, které mají tři až čtyřikrát vyšší produkční zatížení,“ řekl ministr Toman.

Za důležité považuje nastavení SZP, které zajistí rovné a spravedlivé podmínky pro všechny zemědělce EU. ČR prosazuje například dobrovolnost při uplatňování nástrojů jako je zastropování přímých plateb, redistributivní platba či definice skutečného zemědělce, jejíž obdoba byla zrušena, protože se v tomto programovém období neosvědčila.

Ministr Miroslav Toman dnes účastníky Žofínského fóra seznámil s dílčími závěry studie k závlahám a melioracím. Dokument, jehož oponentem byla Česká zemědělská univerzita v Praze, bude zveřejněn po víkendu a Ministerstvo zemědělství (MZe) jej dá k diskusi.

„Na základě této studie budeme v následujících 10 letech postupovat a koordinovat naše opatření. Zejména půjde o pozemkové úpravy, kterých chceme ročně udělat 150 s celkovými náklady na deset let zhruba 34 miliard korun. Státní pozemkový úřad bude například koordinovat, aby se tato opatření zaměřila do míst v suchých oblastech,“ řekl ministr zemědělství Toman.

V souvislosti s opatřeními na zmírnění dopadů sucha ministr Miroslav Toman uvedl, že v loňském roce je MZe podpořilo částkou 13,6 miliardy korun. Pro letošek má Ministerstvo na boj se suchem slíbené navýšení o 2,6 miliardy korun. A slíbených má i 7 miliard korun na boj s kůrovcovou kalamitou. Všechna opatření, ať už zadržování vody v krajině, vodohospodářská nebo opatření v lesích, jsou podle něj stejně důležitá, protože boj se suchem je komplexní záležitostí.

„V důsledku sucha se už několik let potýkáme i s kůrovcovou kalamitou. Naším cílem je zpomalit kalamitu, zajistit obnovu stabilních lesů a vytvořit adekvátní podmínky vlastníkům a správcům, aby mohli o lesy řádně pečovat. Kromě slíbených 7 miliard korun navíc na boj s kůrovcem pro letošní rok jsme pro nestátní vlastníky lesů na letošek připravili 2 miliardy korun na zalesnění a péči o lesy. Další peníze jdou například na klíčové lesnické projekty z Programu rozvoje venkova,“ řekl ministr zemědělství Toman.

Připomněl i další opatření, jako například uvolnění zásad přenosu sadebního materiálu, kdy lze k výsadbě používat lesní dřeviny bez ohledu na pravidla přenosu mezi přírodními lesními oblastmi a lesními vegetačními stupni ČR.

FOTOREPORT

ŽOFÍNSKÉ FÓRUM

ŽOFÍNSKÉ FÓRUM

Agentura NKL

ŽOFÍNSKÉ FÓRUM

Generální partner
BILLA

2

BILLA

Spojte i Vy své jméno s prestižními Žofínskými fóry!

Chcete se i Vy stát partnerem Žofínského fóra?
Zaujala Vás dnešní prezentace významných společností?
Zajistíme účinnou propagaci Vaší firmy na základě výhodné smlouvy.

Prostřednictvím Žofínských fór můžete i Vy realizovat své další podnikatelské plány, získat nové klienty a partnery.

Žofín Agentura NKL

Zámek ZBIROH Chateau Zbiroh

Témata připravovaných Žofínských fór naleznete na www.zofin.cz.
V případě zájmu kontaktujte tým Žofínských fór na adrese forum@zofin.cz nebo na telefonu 224 930 848.

Kontakt pro realizaci Žofínských fór

PhDr. Jiří Vaníček

manažer Žofínských fór

Agentura NKL s. r. o.

e-mail: jiri.vanicek@zofin.cz

telefon: +420 224 930 848

mobil: +420 737 215 006